

# Differenziata ok, ma è urgente un ecocentro

## Nostro servizio

GROTTAFERRATA - L'assessore alle politiche ambientali del comune di Grottaferrata, **Giovanni Guerisoli**, ha reso noti i dati inerenti alla raccolta differenziata aggiornati agli ultimi mesi. Ad aprile, nell'ultimo dato disponibile analizzato dall'amministrazione, la percentuale di differenziazione dei rifiuti raccolti ha raggiunto la quota del 48,20% del totale.

«I primi dati sulla raccolta differenziata sono soddisfacenti - afferma Guerisoli - soprattutto se consideriamo che a tutt'oggi non disponiamo di un'isola ecologica a disposizione dei cittadini per i loro rifiuti ingombranti, che permetterebbe senza dubbio di accrescere il livello di differenziazione e di abbassare notevolmente il carico di rifiuti destinati alla discarica. A tal proposito - aggiunge - fac-



cio notare che per ogni tonnellata di rifiuti non differenziati scaricati a Colferro, il Comune paga una somma di 110 euro Iva inclusa. E' facile comprendere come una riduzione del conferimento indifferenziato porti enormi benefici non solo alla dimensione ambientale ma anche alle casse comunali e dei cittadi-

ni». Al di là degli aspetti positivi riscontrati, quindi, il problema resta l'Ecocentro. Sotto la giunta Ghelfi fu materia di scontro tra cittadini e amministrazione dopo l'individuazione di un sito in via Vecchia di Velletri e che oggi sembra essere un argomento «dimenticato». Ma c'è una novità: in sede di commissio-

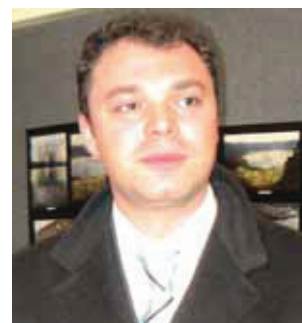

Il progetto per l'ecocentro in via Vecchia di Velletri, ora sospeso da Mori e l'ex assessore Marco Bosso

ne Attività Produttive è emersa un'ipotesi sorprendente: la localizzazione del sito di raccolta dei rifiuti urbani tra il parco di Squarciarelli e Colle S. Antonio. I consiglieri **Spalletta, Ambrogioni** e **Marco Bosso** (liste civiche) si sono subito mobilitati: «E' passato un anno - affermano - e l'amministrazione non è

ancora riuscita a trovare una quadra. Sull'argomento c'è un enorme stallo che è riuscito a partorire solo una nuova ipotesi di localizzazione: il sito individuato, di proprietà comunale, si trova a ridosso di un fosso, nei pressi del Parco di Squarciarelli e precisamente dietro l'istituto scolastico. Nell'ipotetica isola, lo ricordiamo, esiste però un progetto preliminare per un asilo nido. Inoltre, la zona non può assorbire un peso urbanistico di questa rilevanza. Iniziare un nuovo iter progettuale e programmatico in tale area lo riteniamo inopportuno. Ci chiediamo, infine, dove sia il concetto di partecipazione di questa amministrazione. E' una scelta che ci vede nettamente contrari». Argomento spinoso. Sarà interessante vedere se l'ipotesi sarà presa seriamente in considerazione e a quali conseguenze sociali porterà.